

Vanaf 26 februari ontvangt u de gemeentelijke belastingaanslag voor 2025

Vanaf 26 februari kunt u de gemeentelijke belastingaanslag voor 2025 in uw brievenbus verwachten.

Inwoners, maar ook ondernemers, verenigingen en instellingen krijgen deze aanslag.

Heeft u aangegeven dat u de aanslag digitaal wilt ontvangen? Dan staat de aanslag al vanaf 22 februari klaar in de berichtenbox van MijnOverheid.nl.



Op de aanslag staat welke verschillende belastingen u aan de gemeente moet betalen. De hoogte van het bedrag dat u moet betalen, hangt af van uw persoonlijke situatie.

Hoe betaalt u belasting aan de gemeente?

Op de belastingaanslag staat het bedrag dat u moet betalen. Ook staat er voor welke datum u dat moet doen. U kunt de aanslag betalen via automatische incasso, het bedrag zelf overmaken of door de QR-code op de aanslag te scannen. Kiest u voor automatische incasso? Dan schrijven wij het bedrag verspreid over 10 maanden van uw rekening.

Heeft u weinig inkomen?

Dan hoeft u misschien minder of geen belasting te betalen. Dit heet kwijtschelding. Kijk voor meer informatie over kwijtschelding op eemsdelta.nl/kwijtschelding-belastingen.

Niet eens met uw aanslag of de WOZ-waarde? Dan kunt u bezwaar maken

Dit moet binnen 6 weken nadat wij de aanslag hebben gestuurd. U kunt heel gemakkelijk zelf bezwaar maken via het online formulier op onze website. Wij helpen u graag. Kijk voor meer informatie op eemsdelta.nl/bezwaar-belastingaanslag.

Heeft u aardbevingsschade?

Heeft u een gebouw met aardbevingsschade dat nog niet hersteld is? Stuur ons het schaderapport. Wij trekken het schadebedrag af van de WOZ-waarde. Heeft u een woning met schade? Dan trekken we zo lang als de schade nog niet hersteld is, jaarlijks € 2.500 extra af van de WOZ-waarde voor de overlast die u door de schade hebt.

Wilt u de aanslag digitaal ontvangen?

Dat kan. Gemeente Eemsdelta is aangesloten op MijnOverheid.nl. Dit is de digitale berichtenbox van de overheid. MijnOverheid.nl is uw persoonlijke brievenbus, waarin u digitale post van de overheid kunt ontvangen. Hierin geeft u aan dat u in vervolg uw belastingaanslag digitaal wilt ontvangen. U ontvangt de belastingaanslag dan niet meer via de post.



Wat gebeurt er met het geld dat wij via de gemeentelijke belastingen ontvangen?

Elk jaar betaalt u gemeentelijke belastingen aan ons. Dat is een deel van de inkomsten van de gemeente. Het grootste deel van onze inkomsten komt via de Rijksoverheid. Wij gebruiken het geld dat wij via de belastingen ontvangen om verschillende taken uit te voeren. Namelijk:



> De afvalstoffenheffing gebruiken wij om uw afval in te zamelen en te verwerken.



> De rioolheffing gebruiken wij om het riool aan te leggen en te onderhouden. Ook nemen we maatregelen om wateroverlast in de openbare ruimte te beperken.



> De onroerendezaakbelasting (OZB) betaalt u als u eigenaar bent van een woning of eigenaar/gebruiker van een bedrijfspand bent. Van dit geld betalen wij allerlei andere dingen. Denk aan kosten voor onder andere zorg, wegenonderhoud, openbare orde en veiligheid, cultuur, onderwijs, gebouwen, subsidies, verlichting en groen.

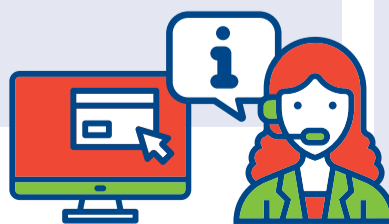

Benieuwd hoe de financiën van onze gemeente werken?

Bekijk via de QR-code het animatiefilmpje over de financiën op onze website. Hierin leggen we uit hoe de gemeente aan inkomsten komt en waar we het geld aan uitgeven.

Scan mij



Afvalstoffenheffing

Sinds 1 januari 2023 zamelen we afval in volgens het systeem Diftar. Diftar is de afkorting voor gedifferentieerde tariefstelling. Dat betekent dat het bedrag op de belastingaanslag voor het inzamelen van uw huishoudelijk afval bestaat uit 3 delen:

- > Een vast bedrag per jaar (het vastrecht) voor 2025.
- > Het aantal keren dat u de grijze container heeft laten legen in 2024.
- > Het aantal kilo's afval dat u in uw grijze container heeft aangeboden in 2024.

Op de aanslag van 2025 staat het vastrecht van 2025 en de eindafrekening van 2024. De kosten van de kilo's afval en het aantal keren dat u de grijze container heeft aangeboden staan op de eindafrekening. Maakt u gebruik van verzamelcontainers? Dan betaalt u vastrecht plus een vast bedrag per jaar voor restafval. Beide bedragen staan op uw aanslag van 2025.

Let op: Heeft u de Afvalapp van Omrin gedownload en geactiveerd? Dan ziet u in de app het totaalgewicht aan kilo's en ledigingen vanaf het moment dat u de app geactiveerd hebt. Hierdoor kan er een verschil zitten tussen de aangeboden kilo's en ledigingen in de Afvalapp en uw belastingaanslag. Op de belastingaanslag staat het totaal van de door u aangeboden kilo's en ledigingen in 2024.

Kijk voor meer informatie op eemsdelta.nl/afvalstoffenheffing.

Meer informatie over de belastingaanslag

Vanaf dit jaar wordt er geen belastinggids meer meegestuurd bij de aanslag. Alle uitleg en informatie over de gemeentelijke belastingen vindt u op onze website: eemsdelta.nl/belastingen. Hier vindt u ook meer informatie over de tarieven. Liever telefonisch contact? Bel dan naar 14 0596.